CE-022 Tot cerul spune (II)

Noel şi Tricia Richards — Apoc. 5:13 — Noel şi Tricia Richards

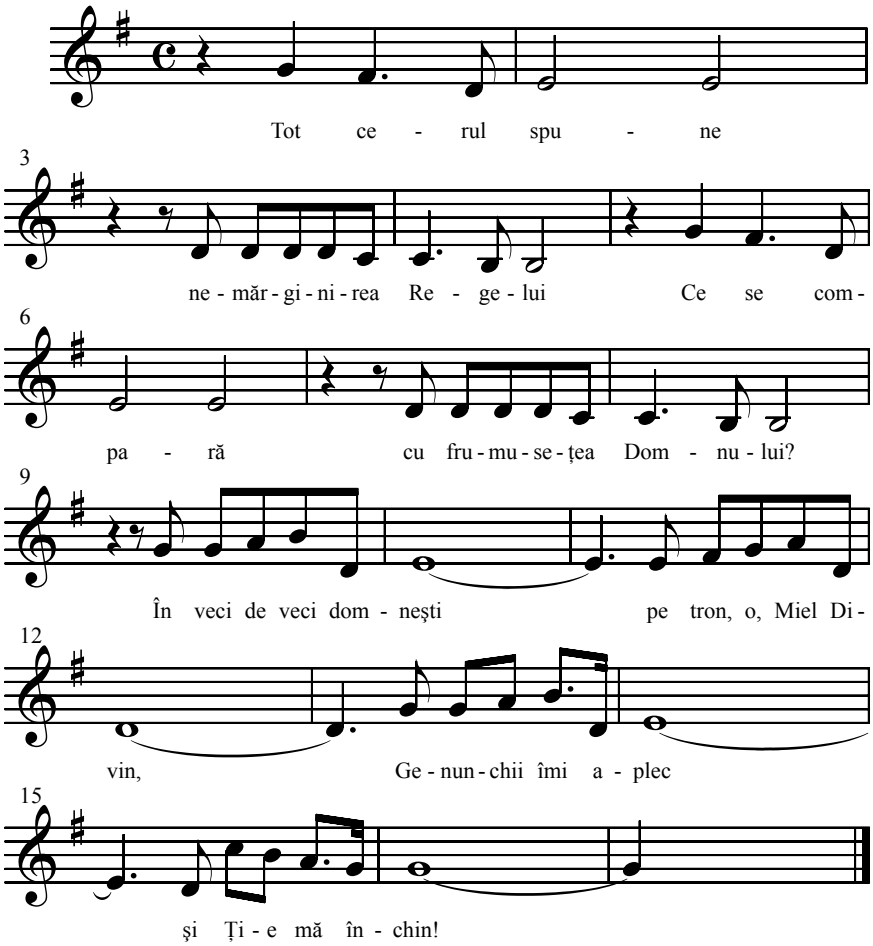

1 Tot cerul spune nemărginirea Regelui
Ce se compară cu frumusețea Domnului?
În veci de veci domneşti pe tron, o, Miel Divin,
Genunchii îmi aplec şi Ție mă închin!

2 Mereu voi spune mărirea Celui înviat,
Jertfit pe cruce, cu Dumnezeu ne-a împăcat!
În veci de veci domneşti pe tron, o, Miel Divin,
Genunchii îmi aplec şi Ție mă închin!

Cântările Evangheliei-2003 Nr. 22
Repertoriu: (CE022-Voce2-Tot cerul spune)